CENTRO STUDI SUBALPINO

Comunicato Stampa

Torino, 8 settembre 2023

Mercato Auto Europeo – Immatricolazioni a luglio 2023

ULTERIORE RIALZO A DOPPIA CIFRA PER IL MERCATO AUTO EUROPEO A LUGLIO (+16,7%), CHE RAGGIUNGE DODICI MESI CONSECUTIVI DI CRESCITA

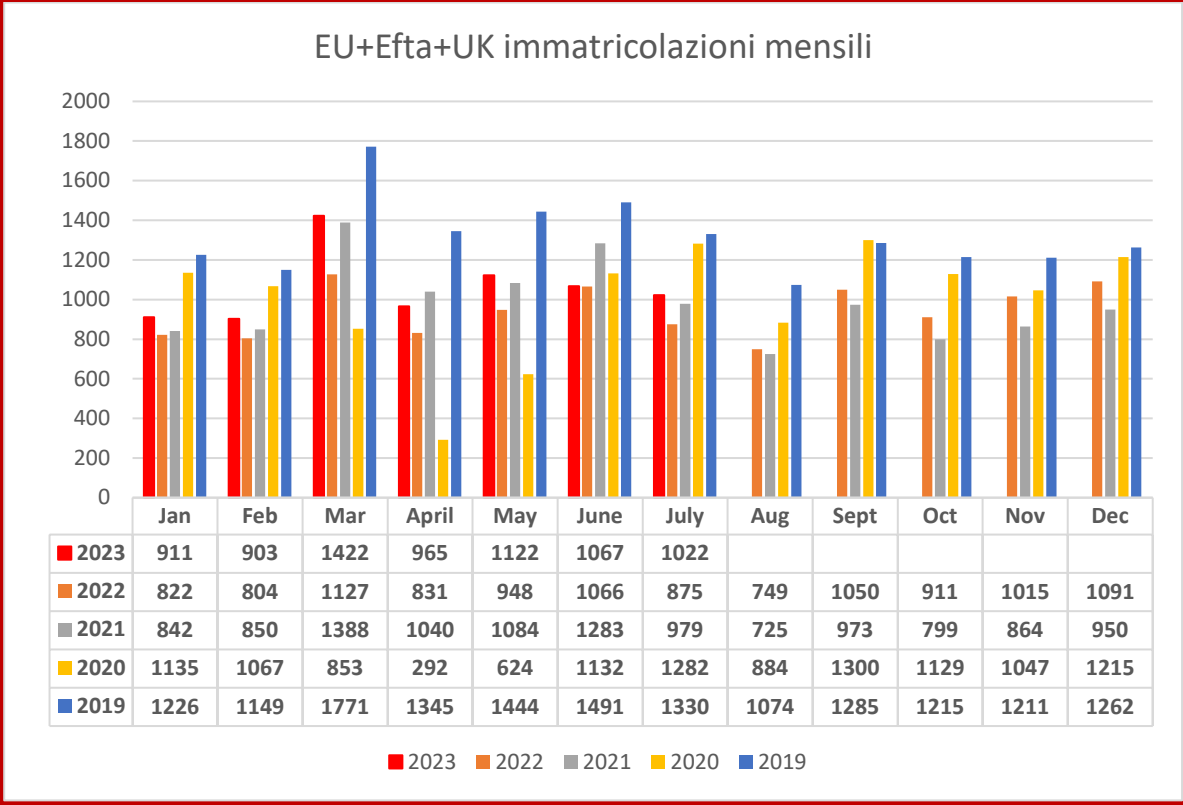

	Jan	Feb	Mar	April	May	June	July	Aug	Sept	Oct	Nov	Dec
2023	911	903	1422	965	1122	1067	1022					
2022	822	804	1127	831	948	1066	875	749	1050	911	1015	1091
2021	842	850	1388	1040	1084	1283	979	725	973	799	864	950
2020	1135	1067	853	292	624	1132	1282	884	1300	1129	1047	1215
2019	1226	1149	1771	1345	1444	1491	1330	1074	1285	1215	1211	1262

Secondo i dati diffusi da Acea, l'Associazione Costruttori Europei, a luglio le immatricolazioni di auto nuove nell'area UE+Efta+Regno Unito sono state 1.022468 (+16,7%) rispetto allo stesso mese del 2022).

Nel totale dei primi 7 mesi sono state immatricolate 7.612451 unità, +17,5% sull'anno scorso.

Sotto la situazione nei maggiori mercati

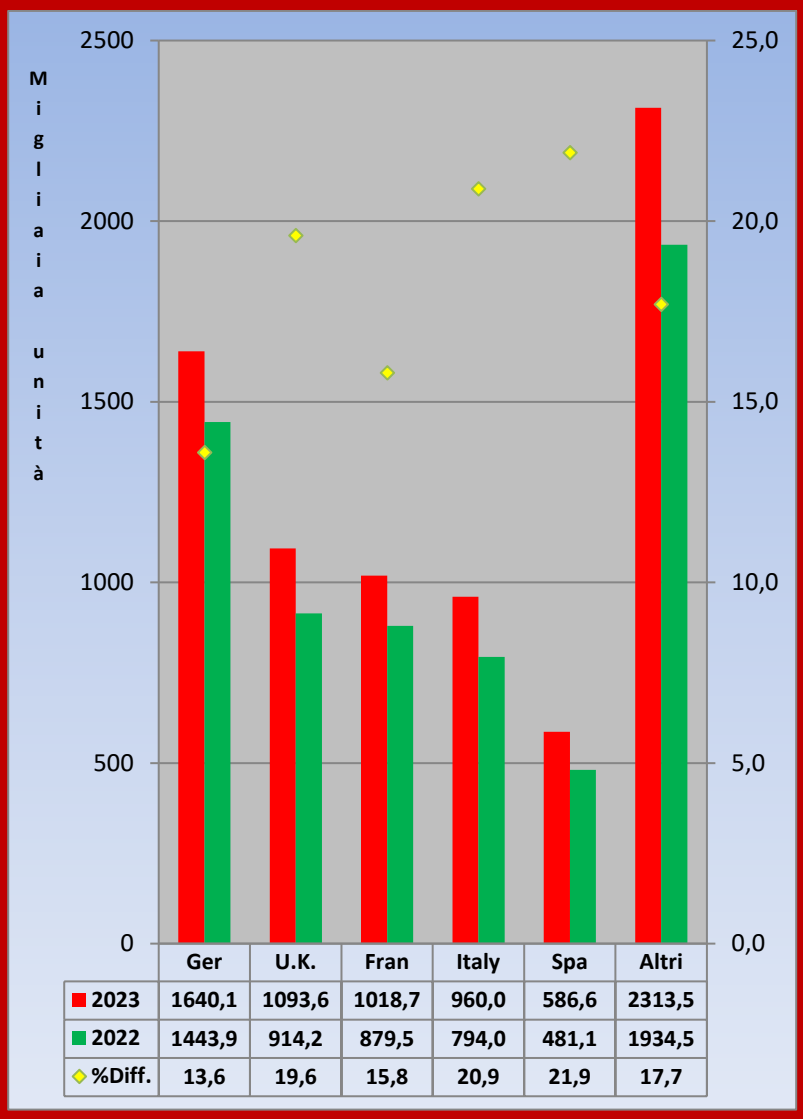

	Ger	U.K.	Fran	Italy	Spa	Altri
2023	1640,1	1093,6	1018,7	960,0	586,6	2313,5
2022	1443,9	914,2	879,5	794,0	481,1	1934,5
%Diff.	13,6	19,6	15,8	20,9	21,9	17,7

Per quanto riguarda l'Italia in particolare i volumi totalizzati a luglio 2023 si sono attestati a 119.146 (+8,7%). Nei primi sette mesi del 2023, le immatricolazioni complessive ammontano a 960.046 unità, con un rialzo del 20,9% rispetto ai volumi dello stesso periodo del 2022

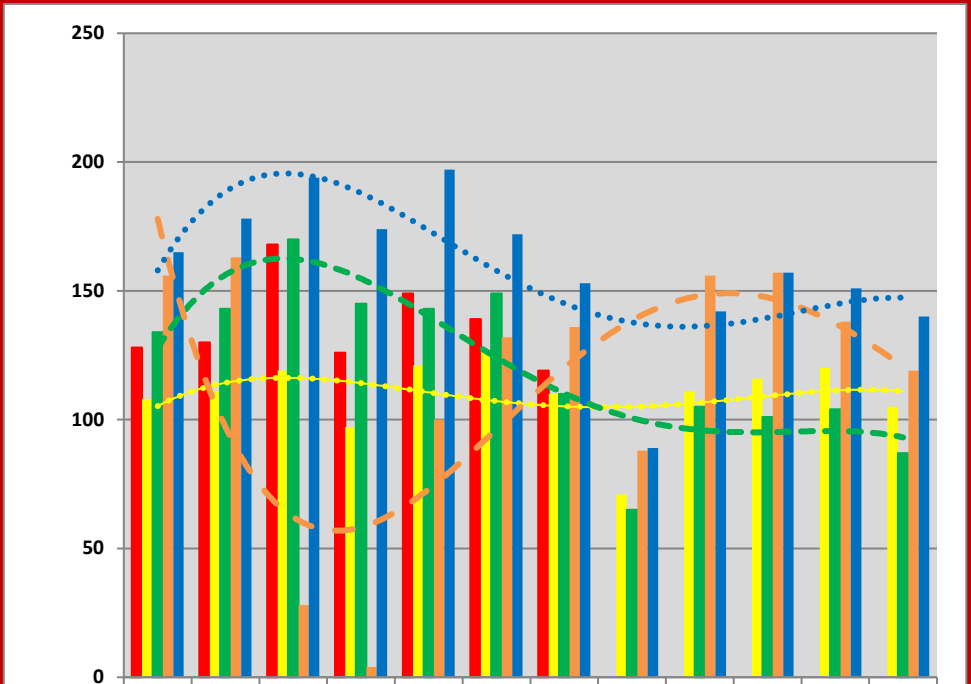

	Gen	Feb	Mar	Apr	Ma	Giu	Lug	Ag	Sett	Ott	Nov	Dic
2023	128	130	168	126	149	139	119					
2022	108	111	119	97	121	127	110	71	111	116	120	105
2021	134	143	170	145	143	149	110	65	105	101	104	87
2020	156	163	28	4	100	132	136	88	156	157	138	119
2019	165	178	194	174	197	172	153	89	142	157	151	140

Secondo l'Anfia: *A luglio 2023 il mercato auto europeo prosegue il trend positivo (+16,7%), raggiungendo così dodici mesi consecutivi di crescita, anche grazie al confronto con unluglio 2022 ancora in flessione a doppia cifra (-10,6%) per via della carenza di alcune materie prime, soprattutto semiconduttori..*

La disoccupazione è del 7,6% in luglio; era stata dell'8% luglio 2022. La disoccupazione giovanile è stata del 22,1%; era del 23,4% l'anno scorso.

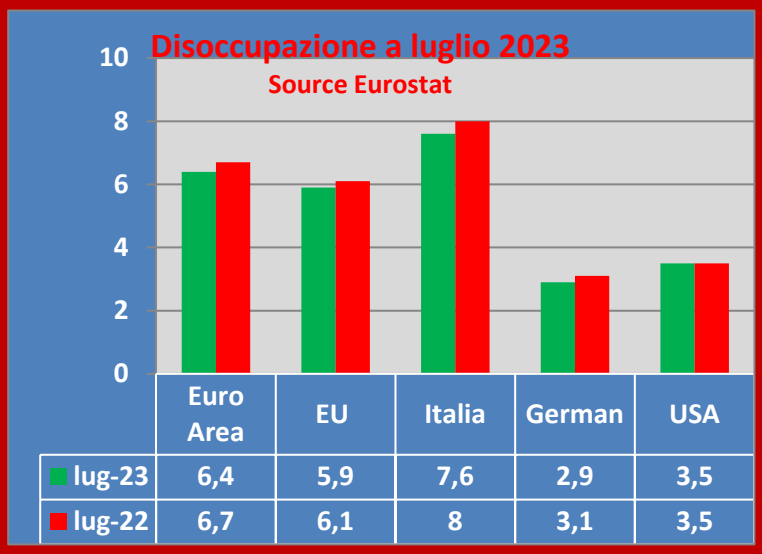

	Euro Area	EU	Italia	German	USA
lug-23	6,4	5,9	7,6	2,9	3,5
lug-22	6,7	6,1	8	3,1	3,5

Per quanto riguarda il settore dell'automotive nel suo complesso, secondo i dati preliminari dell'Anfia, a giugno la produzione domestica di autovetture è aumentata del 92,1% su giugno dello scorso anno.

Emilio di Camillo – www.centrostudisubalpino.it –settembre 2023