CENTRO STUDI SUBALPINO

Comunicato Stampa

Torino, 3 febbraio 2023

Mercato Italiano dell'auto – gennaio 2023

Netto miglioramento a gennaio (+19%) del mercato Italiano dell'auto.

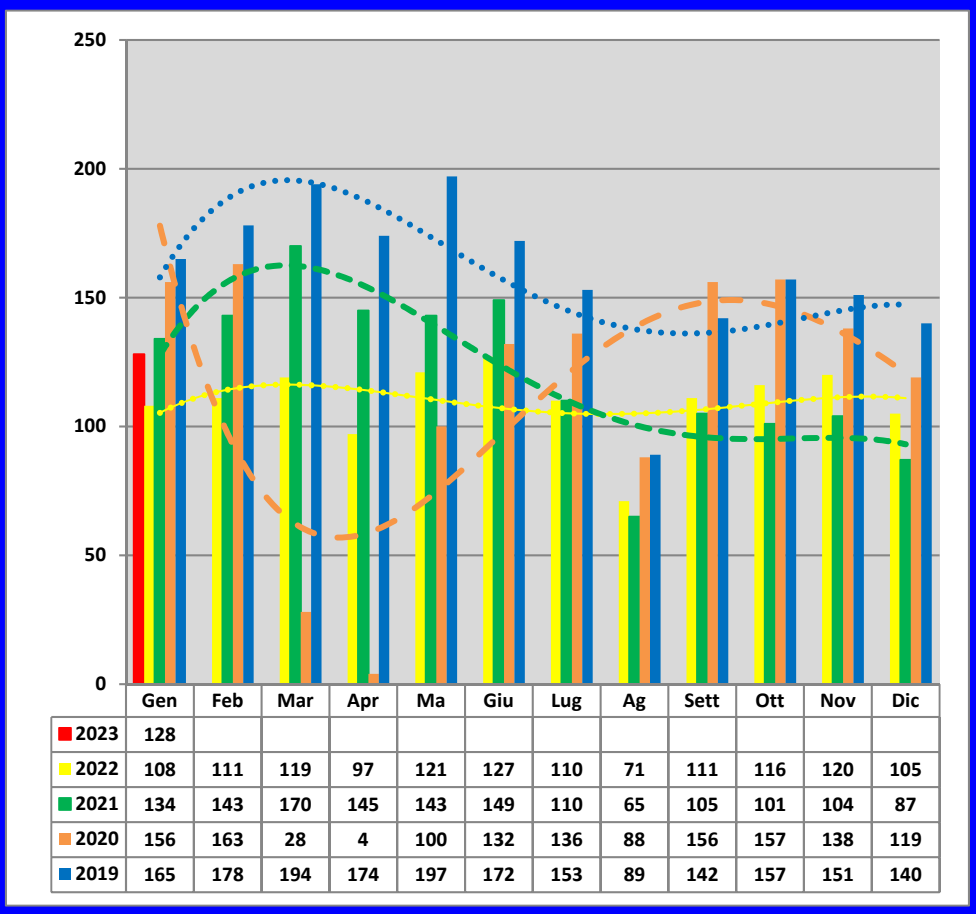

	Gen	Feb	Mar	Apr	Ma	Giu	Lug	Ag	Sett	Ott	Nov	Dic
2023	128											
2022	108	111	119	97	121	127	110	71	111	116	120	105
2021	134	143	170	145	143	149	110	65	105	101	104	87
2020	156	163	28	4	100	132	136	88	156	157	138	119
2019	165	178	194	174	197	172	153	89	142	157	151	140

Secondo l'Anfia " "Apertura positiva del 2023 per il mercato dell'auto (+19%) - che fa seguito ai rialzi a doppia cifra registrati negli ultimi tre mesi del 2022 – anche grazie ad un giorno lavorativo in più rispetto a gennaio 2022 (21 giorni lavorativi contro 20) e al confronto con un primo mese del 2022 in pesante ribasso (-19,7%) – afferma Paolo Scudieri, Presidente di ANFIA.

***Da parte sua l'*Unrae**. afferma: *"UNRAE CONFERMA PREVISIONE 2023 CON 1,4 MILIONI DI AUTO (+6,3%) CRISCI: Bene decreti per infrastrutture di ricarica ma occorre accelerare l'iter di quelli che prevedono agevolazioni per acquisto e installazione da parte dei privati.*

La disoccupazione è stabile al 7,8% in dicembre; era stata dell'8,8% in dicembre 2021. La disoccupazione giovanile è scesa al 22,1%; era del 26,3% l'anno scorso.

Per quanto riguarda il settore dell'automotive nel suo complesso, secondo i dati preliminari dell'Anfia, a novembre la produzione

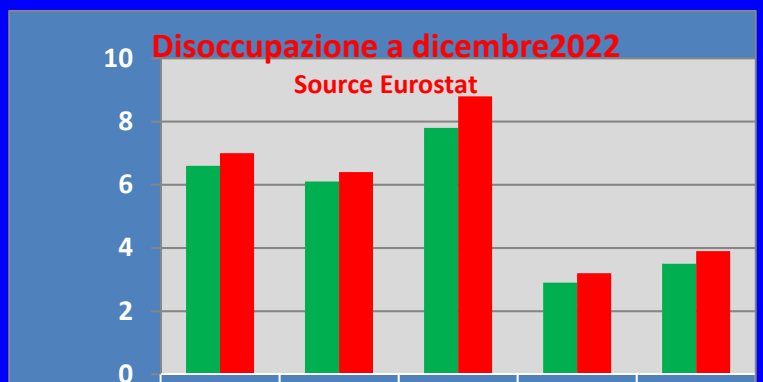

	Euro Area	EU	Italia	German	USA
dec 22	6,6	6,1	7,8	2,9	3,5
dec 21	7	6,4	8,8	3,2	3,9

domestica di autovetture è aumentata del 7,6% su novembre dello scorso anno. Nei primi undici mesi è salita del 4,4%

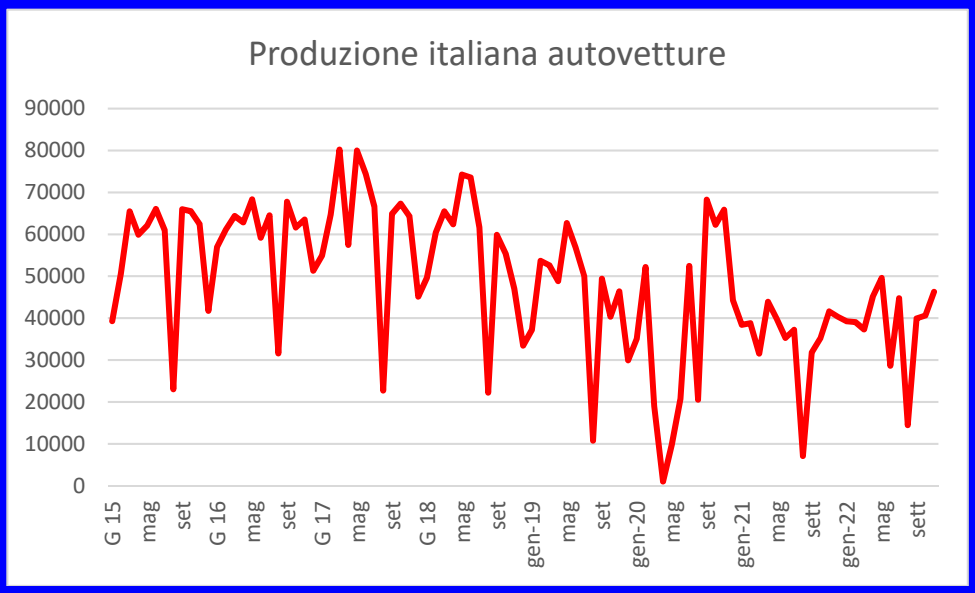

La quota di veicoli a gas è stata del 10,6%. Era del 9,5% lo scorso anno. Assieme ai veicoli elettrici e ibridi, la quota dei veicoli a trazione alternativa al petrolio è stata a dicembre del 54,5%, grazie esclusivamente ai veicoli elettrici. In dicembre la quota del diesel è stata del 19,1%. I veicoli a benzina si sono attestati al 26,4%.

Emilio di Camillo – www.centrostudisubalpino.it – febbraio 2023