CENTRO STUDI SUBALPINO

Comunicato Stampa

Torino, 2 novembre 2010

Sempre più drammatica la caduta del Mercato dell'Auto in Italia: in ottobre -28,8%.
Per trovare un risultato peggiore di quello di quest'anno bisogna risalire al 1995.
Il cumulativo dei primi dieci mesi è del 6,95 % inferiore allo stesso periodo dello scorso anno.
Continua a scendere il cumulativo degli ordini:-23% complessivamente nei primi dieci mesi, pari alla mancata raccolta nel 2010 di oltre 400.00 contratti da parte dei concessionari.
Le marche nazionali scendono al 30,5% dal 33,3% di un anno fa'.

sotto: Andamento mensile Immatricolazioni. ('000 unità) Fonte Min. Trasporti/Anfia

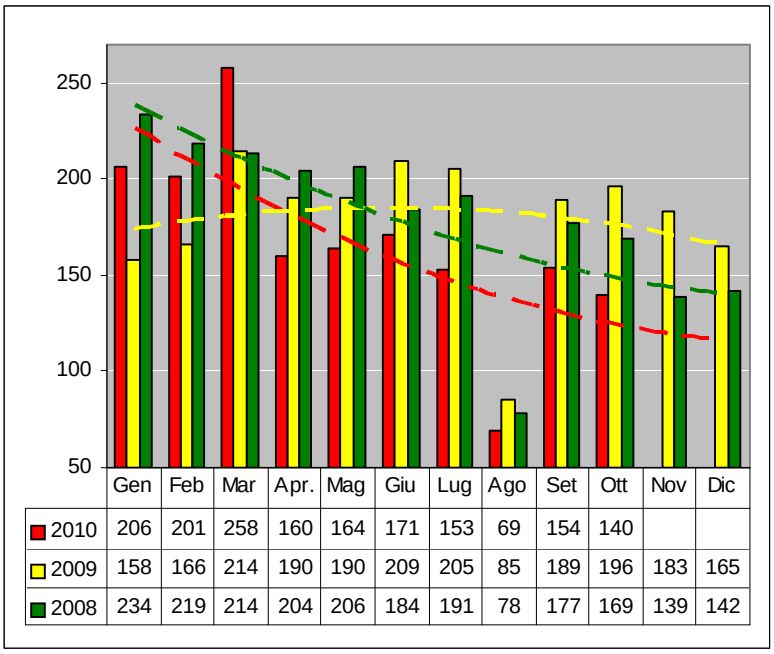

	Gen	Feb	Mar	Apr.	Mag	Giu	Lug	Ago	Set	Ott	Nov	Dic
2010	206	201	258	160	164	171	153	69	154	140		
2009	158	166	214	190	190	209	205	85	189	196	183	165
2008	234	219	214	204	206	184	191	78	177	169	139	142

A due mesi dalla chiusura dell'anno, e alla luce di una raccolta ordini sempre fiacca è opinione comune che il 2010 chiuderà a circa 1.950.000 unità, con una flessione di circa il 10%sul 2008, ma ciò è dovuto esclusivamente ad un primo trimestre che ha goduto delle code del programma di incentivi del 2009. Senza incentivi il mercato si collocherebbe attorno al 1.750.000 unità.

E sembra comunque si stia verificando un progressivo ridimensionamento strutturale del mercato italiano su queste cifre. Come appare dal grafico più sotto, che mette a confronto gli andamenti di immatricolazioni e ordini dal 2007, la tendenza di entrambe le serie è sostanzialmente negativa, con una stabilizzazione tra il 2008 e il 2009, in concomitanza con gli ultimi programmi di incentivi alla rottamazione.

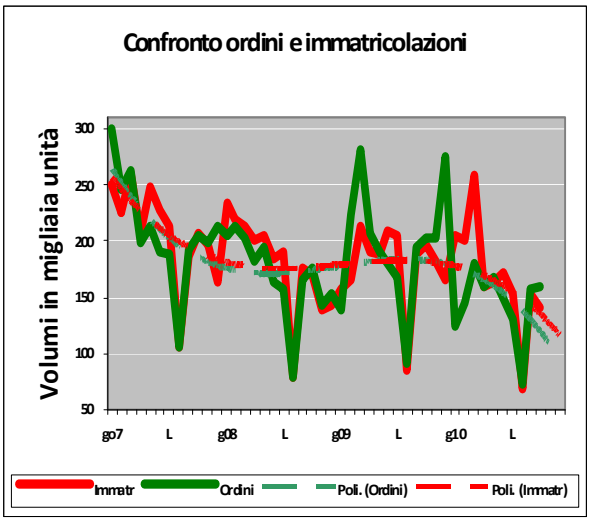

Continua nel frattempo la discesa delle vendite delle vetture ad alimentazione alternativa, con una quota che a ottobre è stata dell'10,4%. Era del 26,6% ad ottobre dello scorso anno e addirittura del 31% nei primi tre mesi dell'anno in corso.
Si mantiene attorno al 50% la quota delle vetture a gasolio, e quasi al 40% quella delle vetture a benzina.

Emilio di Camillo - Centro Studi Subalpino - novembre 2010
http://www.centrostudisubalpino.it